SAYI : 138

CEYLAN

CEYLAN YAYINLARI

Salı Günleri Çıkar. Fiatı 50 kuruştur.

CEYLAN-Haftalık Mecmua-Sayı:138-Sahibi ve Yazı İşleri Müdürü:Erdoğan EGELİ-İdare Yeri:Cağaloğlu Tasvir Sok. 1/1-İstanbul-Tel:22 83 63-Basıldığı Yer:Ceylan Matbaası-Bu mecmuada çıkan resimli romanların neşir hakkı "Haber Ajansı" tarafından CEYLAN YAYINLARI MÜESSESESİ'ne verilmiştir. Son baskı tarihi: 10.9.968

DEV ARILAR YAKLAŞIR. ONLAR SOKULURKEN, RENKLİ DÖĞÜŞ ELBİSELERİNİ GİYMİŞ OLAN ADAMLA ÇOCUK, KOLTUKLARINDAKİ DÜĞMELERİNE BASARLAR... BUNLAR HAVAYA YÜKSELİR.
...ÇABUCAK KOLTUKLARINDAN FIRLAYARAK, THRAZZ'DA YAKALADIKLARI DEV ARILARIN SIRTINA ATLARLAR.
HOŞ OLDU BU!..
EVET!
NEDİR BUNLAR? VAHŞİ AT MI?!
BELKİ THRAZZ'DA ESKİ KOVBOY FİLİMLERİ GÖSTERİYORLARDI..BU DEV ARILAR DA BUNLARI GÖRDÜLER!?
BU OYUN SIRASINDA YARALANDIĞIM TAKDİRDE CANİLERE KARŞI TEK BAŞINA DÖĞÜŞMEK ZORUNDA KALACAĞININ FARKINDA MISIN?
O ZAMAN YALNIZ BENİM İSMİM GAZETELERE GEÇECEK!
BİRDEN...
AAAAY!
GALİBA BU İŞTE SANDIĞIM KADAR USTA DEĞİLİZ PATRON?!
YA ARILAR BİZİ SOKARSA?
BU BUDALACA OYUNA BEN BAŞLADIM... YİNE BEN BİTİRİRİM!

HARİKA ÇOCUĞUN TABANCASINDAN ÇIKAN BİR IŞIN KAFESLERİN TEKRAR AŞAĞIYA İNEREK ARILARI YAKALAMASINA SEBEP OLUR. KAFESİN KAPILARI KAPANIR.
İŞTE ARILAR KAFESTE!
BRAVO!
DÜNYADAKİ KÖTÜLERE NE OLDU.. TATİLDELER Mİ ?!..
ÜSTÜN ADAM BÖYLE ŞAKA EDERKEN BİNLERCE MİL ÖTEDE MANEVRA YAPAN GEMİLER ACAİP BİR ŞEYLE KARŞILAŞIRLAR...
ŞU ROBOTA BAKIN. BİZE DOĞRU GELİYOR!
AĞIR TOP ATEŞİNE ALDIRMAYAN ROBOT, GEMİLERİN ETRAFINDA DÖNER.
HA-HA! BU OYUNDAN SIKILINCA SİZİ ÖLDÜRECEĞİM!!.
TELSİZ S.O.S. ÇEKSİN. YARDIMA İHTİYACIMIZ VAR.
ÜSTÜN ADAMIN GİZLİ YERİNİN KAPISI AÇILIR VE HAYRET UYANDIRACAK BİR ARAÇ DIŞARI FIRLAR...
KEYFİN YERİNDE Mİ?
EVET. BU MACERA TAM BİZE GÖRE!
FAKAT OLAY YERİNE GELDİKLERİ ZAMAN...
DEMEK ÜNLÜ İKİ ARKADAŞ İŞİME KARIŞMAĞA KALKTI. İYİ. ONLARI ORTADAN KALDIRDIĞIMDA BÜTÜN DÜNYA ALAYCI DEVİN KARŞISINDA ACİZ KALACAK!.
(Devamı var)

KORKUSUZ
KAHRAMANLAR
SİZE MEYDAN OKUYORUM, BUDALALAR! SİZİNLE ALAY EDİYORUM. HA! HA! HA!
ÜSTÜN ADAMLA HARİKA ÇOCUK, ÜSTÜN ARAÇLARIYLE KORKUNÇ CANİLER VE HAYDUTLARLA SAVAŞMAKTADIRLAR. JETLİ SKİLERLE İLERLEYEN DEV ROBOT ALAYCI TİTAN BİR DONANMAYA SALDIRINCA İKİ ARKADAŞ HARİKA ARAÇLARLA DOLU GEMİLERİYLE HEMEN HAREKETE GEÇERLER...
BU DEV SERSEMİN APTALCA TEBESSÜMÜNÜ SİLELİM! SIRA SENDE HARİKA ÇOCUK.
GAVÇO ARACINA NE DERSİN?
FEVKALÂDE FİKİR!
BENİ FAZLA METHETME!
HARİKA ARAÇTAN DEV BİR BOLAS FIRLAR. GÜNEY AMERİKA'DAKİ GAVÇOLAR BUNU KEMENT OLARAK KULLANMAKTADIRLAR.
HARİKA ARKADAŞLARDAN BUDALA TİTANA!

DİKKATLE ATILAN ÇELİK KABLO'NUN UÇLARINA BAĞLANMIŞ OLAN MADEN TOPLAR DEV ROBOTUN KOLLARINI VE BACAKLARINI OYNATMASINA ENGEL OLUR...
YAŞASIN! HARİKA ARKADAŞLAR ROBOTU YENİYOR!
ONLARDA MİLYONLARCA HARİKA ARAÇ VAR!
YAŞASIN ÜSTÜN ADAMLA HARİKA ÇOCUK!
FAKAT DEV ROBOT KOLLARINI GEREREK KABLOYU KOPARIR...
ROBOT KURTULUYOR!
ÇELİK KABLONUN BENİM GİBİ BİR DEVİ YENECEĞİNİ Mİ SANIYORSUNUZ?
MADEN DEV, BİR AN İÇİN KENDİNİ BAĞLAYAN SİLAHIN PARÇALARINI TOPLAR...
SİZİ KÜÇÜMSEDİĞİMİ...
SİLAHINIZI İADE EDEREK GÖSTERECEĞİM!
BÜYÜK DEMİR TOPLARI BİZE ATTI!
EĞER HARİKA ARACA ÇARPARLARSA MAHVOLURUZ.
BEN ÖYLE DÜŞÜNMÜYORUM İTİCİ IŞIN ÇIKARACAĞIM!
İŞİMİZİ GÖRÜYOR! BOLASI UZAKLAŞTIRDI!

ÜSTÜN ADAM, ALAYCI TİTAN JETLERİYLE ÜSTÜMÜZE DOĞRU GELİYOR!
GÜÇLÜ İTİCİ IŞINLA O TENEKE CENGAVERİ GERİ FIRLATACAĞIM!
ARAÇ DELİSİ BUDALALAR! BAKIN SİLÂHINIZ BENİ DEVİRMEDİ BİLE. İTME GÜCÜ KORKUNÇ AMA BENİM MAKİNE KUVVETİM ONDAN ÜSTÜN!
TİTAN SUYA DALAR BİR KAÇ SANİYE SONRA GÖZLÜKTÜĞÜNDE ELLERİ BOŞ DEĞİLDİR...
BAKIN BAKALIM! ŞİMDİYE KADAR BÖYLE BÜYÜK BALİNA GÖRDÜNÜZ MÜ?
TİTAN DEV BALİNAYI ARACA DOĞRU FIRLATIR
EYVAH! ŞİMDİ NE YAPACAĞIZ? BEKLEMEKTEN BAŞKA ÇARE YOK
SİZİ NASIL ORTADAN KALDIRDIĞIMI BÜTÜN DÜNYA ÖĞRENECEK!
MERAK ETME BİZE ÇARPAMAYACAK.
SEN BİR HARİKASIN!
O SIRADA BİR DENİZALTI SUYUN YÜZÜNE ÇIKMIŞTIR... TAYFALAR ROBOTA ATEŞ AÇARLAR...
ROBOT ŞAMPİYON BİR SU KAYAKÇISI GİBİ ATEŞİMİZDEN KAÇIYOR.
ATEŞE DEVAM.
S 170
AAAH AAA-A AAAA
AHH! ROBOT BİZİ YUKARI KALDIRIYOR!
ÇABUK HEPİNİZ İÇERİ GİRİN!

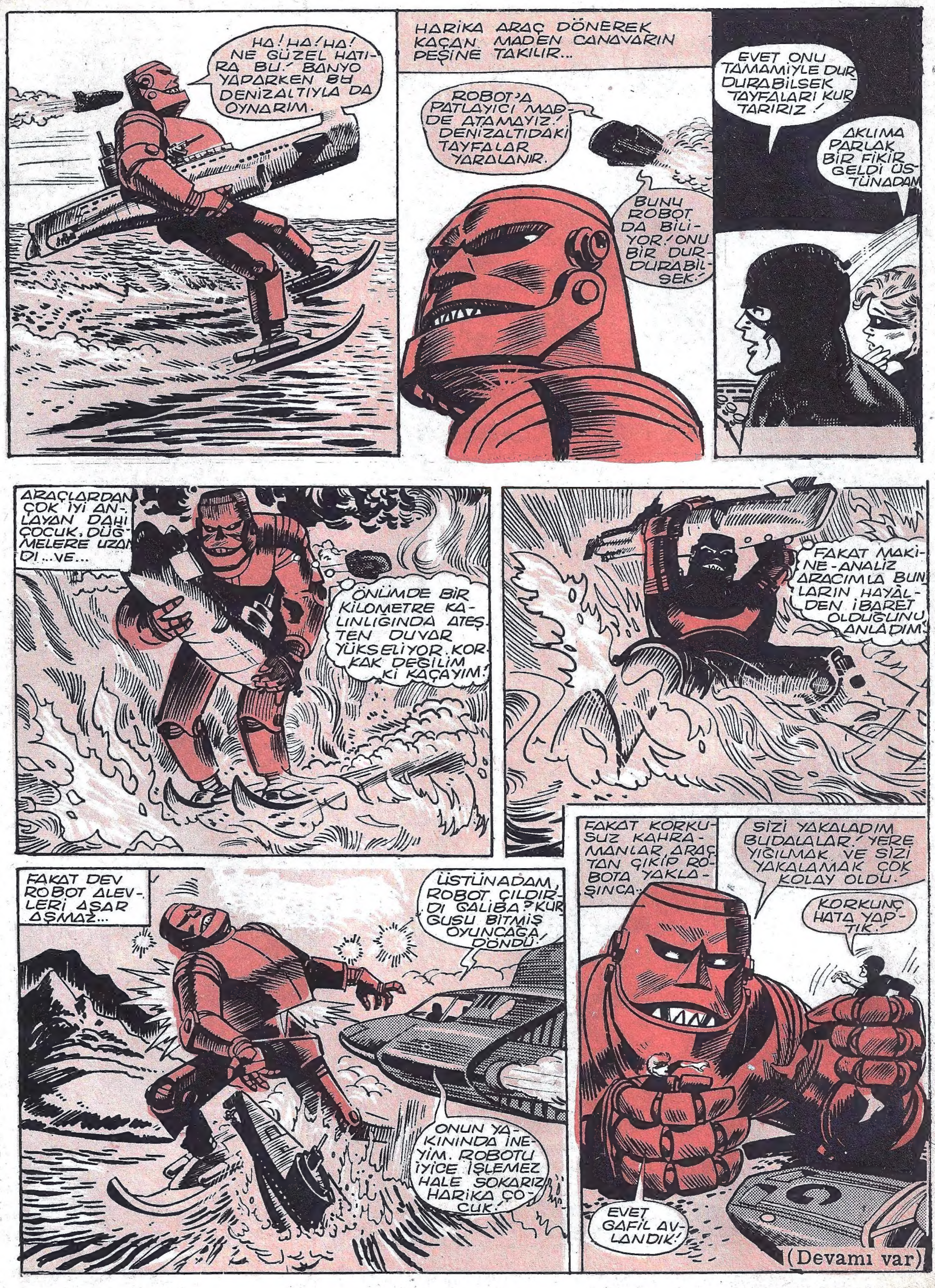

HA! HA! HA! NE GÜZEL HATIRA BU! BANYO YAPARKEN BU DENİZALTIYLA DA OYNARIM.
HARİKA ARAÇ DÖNEREK KAÇAN MADEN CANAVARIN PEŞİNE TAKILIR...
ROBOT'A PATLAYICI MADDE ATAMAYIZ! DENİZALTIDAKİ TAYFALAR YARALANIR.
BUNU ROBOT DA BİLİYOR! ONU BİR DURDURABİLSEK!
EVET ONU TAMAMİYLE DURDURABİLSEK TAYFALARI KURTARIRIZ!
AKLIMA PARLAK BİR FİKİR GELDİ ÜSTÜNADAM
ARAÇLARDAN ÇOK İYİ ANLAYAN DAHİ ÇOCUK, DÜĞMELERE UZANDI...VE...
ÖNÜMDE BİR KİLOMETRE KALINLIĞINDA ATEŞTEN DUVAR YÜKSELİYOR. KORKAK DEĞİLİM Kİ KAÇAYIM!
FAKAT MAKİNE-ANALİZ ARACIMLA BUNLARIN HAYALDEN İBARET OLDUĞUNU ANLADIM!
FAKAT DEV ROBOT ALEVLERİ AŞAR AŞMAZ...
ÜSTÜNADAM, ROBOT ÇILDIRDI GALİBA? KURGUSU BİTMİŞ OYUNCAĞA DÖNDÜ.
ONUN YAKININDA İNEYİM. ROBOTU İYİCE İŞLEMEZ HALE SOKARIZ HARİKA ÇOCUK!
FAKAT KORKUSUZ KAHRAMANLAR ARAÇTAN ÇIKIP ROBOTA YAKLAŞINCA...
SİZİ YAKALADIM BUDALALAR! YERE YIĞILMAK VE SİZİ YAKALAMAK ÇOK KOLAY OLDU!
KORKUNÇ HATA YAPTIK!
EVET GAFİL AVLANDIK!

(Devamı var)

KORKUSUZ
KAHRAMANLAR
BU TEHLİKE KARŞISINDA HARİKA ÇOCUĞUN NE DÜŞÜNDÜĞÜNÜ BİLİYORUM. İLK İŞBİRLİĞİ YAPTIĞIMIZ GÜNÜ HATIRLADI!
ÜSTÜN ADAMLA BİR KAÇ AY ÖNCE ÇALIŞMAĞA BAŞLAMIŞTIK.
ÜSTÜN ADAMLA HARİKA ÇOCUK ÜSTÜN ARAÇLARLA CANİLERLE SAVAŞMAKTADIRLAR. ALAYCI TİTAN ADLI DEV BİR ROBOTLA BOĞUŞURLAR. BU ROBOT BİR FİLOYA SALDIRMIŞ VE DENİZALTIYI KAÇIRMIŞTIR. FAKAT TİTAN BİR ADA YAKININDA YERE YIĞILINCA İKİ ARKADAŞ ONA YAKLAŞIR VE ELİNE DÜŞERLER...
KARANLIK BİR GECEDE TRAVİS FABRİKASINDAKİ NÖBETÇİLERE ÜZERİNDE PARLAK İSKELET RESMİ BULUNAN KİLLİNGVARİ HAYDUTLAR SALDIRIR...
YAAGH!
ÇILGIN KİLLİNGLER ÇETESİ!
FABRİKA, YENİ MAKİNELER TAKILACAĞI İÇİN KAPATILMIŞTI. FAKAT BEN STEWART'A LABORATUVARDA ÇALIŞMA İZNİ VERİLMİŞTİ...
GRAHH! EEE-YAA! AAAAA!
BU SESLER DE NE? BURADA OLDUĞUMU BİLMEMELİLER.
USULCA BAKINCA...
YAAAA! GRAAA! ULLUGH!
BUNLAR ÇILGINLAR ÇETESİ OLMALI. GAZETELER YAPTIKLARI KÖTÜLÜKLERDEN BAHSEDİYORDU...
KARANLIK KORİDORLARDA PEŞLERİNDEN GİTTİM. ULUYAN BİR KURT SÜRÜSÜ GİBİ DİPTEKİ KAPIYA KOŞUYORLARDI.
DİPTEKİ KAPIYA KOŞUYORLAR... TRAVİS'İN ODASI ORADA! ONUN YANINA GİDİYORLAR!

HEYOO..
YAKALAYIN..!
TANRIM ÇILGINLAR ÇETESİ..!
AAHHH!..
ÜSTÜN ADAMIN NERDE OLDUĞUNU SÖYLE YOKSA ÖLÜRSÜN..!
KONUŞTURUN TRAVIS'İ
ÜSTÜN ADAM MI?
HEH! HEH! BU DENEY TÜPÜNÜ GÖRÜYOR MUSUNUZ? BUNUN İÇİNDE KÖTÜLÜK SERUMU VAR! BUNU İÇENLERİN KÖTÜLLÜK TARAFLARI GELİŞİYOR HİSLERİMİZİ DE KESKİNLEŞTİRİYOR. ÜSTÜN ADAMLA HARİKA ÇOCUK BURADA.
BU FABRİKA SAHİBİ SENSİN! BİZE ÜSTÜN ADAMIN YERİNİ SÖYLEYEBİLİRSİN! BUNU İÇ VE, ONU ELE VER..!
HAYIR! HAYIR!
BURT TRAVİS'İ KURTARMALIYIM..!
MİLYONERİN AĞZINI ZORLA AÇIN ÇOCUKLAR. BU İLACI İÇMELİ.
BU İĞRENÇ YARATIKLAR BU İŞE O KADAR DALMIŞLAR Kİ BENİ FARKETMEDİLER BİLE! ŞU KIRBAÇ İŞİMİ GÖRÜR..!
DİKKATLE NİŞAN ALARAK KAMÇIYI DENEY TÜPÜNE DOĞRU SALLADIM. YERYÜZÜNDEKİ BİR SİLAHI BAŞARIYLA KULLANABİLMİŞTİM.
HEY! KİM BU PLANIMIZA ENGEL OLMAK İSTEYEN?
THWAAAK!
BİR ÇOCUK..!.. ÇILGINLAR ÇETESİNE MEYDAN OKUYOR HA?..
İLK ŞAŞKINLIKLARI GEÇMEDEN HEMEN DAVRANMALIYIM! ŞU ÇENGELİ KIRBACA TAKAYIM!

TAMAM! ÇENGEL'İM BAYA TAKILDI.
YAKALAYIN ONU!
ÖLDÜRÜN ONU KARŞI KOYANLAR ÖLDÜRÜLMELİ.
KAMÇIYA TUTUNARAK, BAĞIRAN, SALDIRAN ÇILGINLARIN ÜZERİNE ATILDIM...
DEFOLUN! ALÇAKLAR!
YAAA!
YURR
AAAG
KAMÇIYI BIRAKARAK BURT TRAVIS'İN YANINA KOŞTUM. VE ONA YARDIM ETTİM.
FEVKALÂDE DÖĞÜŞTÜN OĞLUM!
SİZ BEKLEYİN. BEN O BUDALALARI TEK ELLE YENERİM.
VE.. PATRONUN ODASINDA O KORKUNÇ SÜRÜYÜ OLDUKLARI YERDE DURDURDUM... AYAKKABILARAMIN ALTINDAKİ PROJEKTÖRLERİ ONLARA ÇEVİRDİM...
TİTREYEREK DURDULAR!
GREEE-YAAH!
AYAĞIMI YERE BASINCA IŞIKLAR DURUYORDU. ÇILGINLAR İSE DEĞİŞMİŞLERDİ... HEPSİ ŞAŞIRMIŞTI...
BU MAHALLE KÖTÜ BİR YER! BENSE GECELERİ GEÇ VAKİTLERE KADAR ÇALIŞIYORUM. BELKİ HAYDUTLAR SALDIRIR DİYE ÖZEL AYAKKABI GİYDİM!
HAYDİ, ESKİ GÜCÜMÜZ YOK AMA ONLARI BAYILTALIM!
HAYDİ ÇOCUK! BAŞLADIĞIN KAVGAYI BİTİRELİM! BANA BURT DİYEBİLİRSİN!
HAYDİ BAY TRAVIS! SEN DE BENİ "GARY" DİYE ÇAĞIR!
O BUDALALARIN ÜSTÜNE İKİZ TAYFUNLAR GİBİ SALDIRDIK. HAYDUTLAR ÇOK ŞAŞIRDI.
GARY SOL'UN HARİKA! SAĞIN İSE KORKUNÇ!
UGH
AAH! ŞİMDİ DE ONLAR ÇILGINCA DÖĞÜŞÜYOR.

HAFTAYA BEĞENECEĞİNİZİ UMDUĞUMUZ YEPYENİ İKİ RESİMLİ ROMANA BAŞLIYORUZ : FARELER ORDUSU ve ÖLÜMSÜZ ADAM

KORKUSUZ KAHRAMANLAR
ŞİMDİ ELLERİMDE ÖLMEYE HAZIR MISINIZ? YOKSA YALVARACAK MISINIZ?
SAVAŞTIK GEREKİRSE ÖLÜRÜZ DE!
SENİN GİBİ MADEN YIĞININA MI YALVARACAĞIZ?
ÜSTÜN ADAMLA HARİKA ÇOCUK, YENİ BULUŞLARI OLAN ARAÇLARI KÖTÜLERLE SAVAŞTA KULLANMAKTADIRLAR. İKİ ARKADAŞ BİR FİLOYA SALDIRAN VE BİR DENİZALTINI KAÇIRMAYA KALKAN DEV ROBOTLA BOĞUŞURKEN ROBOT'UN TUZAĞINA DÜŞERLER...
HAYRETLE BAŞLARINI KALDIRIRLAR.
BİZİ ARTIK SIKMIYOR!
AH HA HE! HO HO!
KAHKAHASI DA BİRAZ BAŞKALAŞTI. BU SES TEHLİKELİ DURUMDA KARŞILAŞTIĞIMIZ BİRİNİN SESİNİ ANDIRIYOR.
SONRA TİTANIN AĞZINDAN MADEN BİR DİL UZANIR. ÜZERİNDE MUZIP BİRİ DURMAKTADIR...
BU BU ŞAKACI!
DOĞUŞTUĞUMUZ USTA ARAÇÇILARDAN EN DELİSİ EN ACAİBİ!
HA HA HE HE HE! HO HO!

DAIMA BENİM CANİCE PLANLARIMA ENGEL OLDUNUZ! FAKAT BU SEFER SON GÜLEN NEŞELİ ŞAKACI OLACAK! BEDAVA PARA İŞİMİ HATIRLIYOR MUSUNUZ?
BU YÜZYILIN EN ZEKİCE PLANLANMIŞ HIRSIZLIĞINI HİÇ BİR ZAMAN UNUTMAYACAĞIM. ÖĞLEN YEMEĞİ SIRASINDA NEWYORK'UN MALİYE MERKEZİ SOKAĞINDA...
HAH! HAH! BENİ DİNLEYİN SİZ ÇOK ŞANSLISINIZ. ÇALDIĞIM PARALARI ALIN!.. HARCAYIN
PARA PARA!
PARALARI KAPIŞMAYA ÇALIŞAN BU ZENGİN BUDALALAR KULLANDIĞIM SİNEMA KAMERASININ O PARLAK PLANIMIN BİR KISMI OLDUĞUNU BİLMİYORLAR.
BU TELESKOPİK MERCEKLE AÇ GÖZLÜLERİ FİLME ALIYORUM.
ACABA PARALAR SAHTE Mİ?
BANA SAHİCİ GİBİ GELDİ! DELİ HAYDUT BELKİ AKILLANDI..
PARALAR GERÇEKTEN SAHİCİYDİ FAKAT O AĞIZLARININ SUYU AKAN PARA BUDALALARI BANKNOTLARIN İLAÇLI OLDUĞUNU VE UYUTUCU GAZ ÇIKARACAĞINI BİLMİYORLARDI..
KASALARI AÇIN MÜCEVHERLERİ ÇALIN. UZUN ELLİ YARDIMCILARIM. KURBANLAR UYURKEN MASKEMİZ BİZİ GAZDAN KORUR
BEDAVA PARAYI KAPIŞAN ZENGİN BUDALALARIN FİLMDEKİ RESİMLERİNİ BÜYÜLTEREK KİMLER OLDUĞUNU ÖĞRENDİM! MİLYONLAR BİZİM BU GECE!
ÇOK ZEKİSİN PATRON
DAHA SONRA BÜTÜN ÇETE GİZLİ YERİMİZDE HAZİNELERLE TOPLANDIĞINDA SEVİNCİMİZ SONSUZDU..
SÖZLERİNİZİ ÇOK BEĞENDİM!
HAH! HAH! MİLYONERİZ!
YAŞASIN ŞAKACI!
DÜNYANIN EN MUZIP EN NEŞELİ CANİSİ!
FAKAT BİRDEN.
AHH! NE OLUYOR? PARALARDAN GAZ ÇIKIYOR. BU SEFER BİZİ ETKİLİYOR BU KALLEŞ!
HAYIR BUDALA! BİZİ ÜSTÜN ADAMLA HARİKA ÇOCUK YENDİ..!

BENİ NASIL YENDİNİZ!
ÇOK BASİT BUDALA! SENİN PARALARI NEDEN DAĞITTIĞINI ÖĞRENİNCE BİZ DE OYUN HAZIRLADIK!
BU PARALARI DA BİZ İLACA BATIRDIK İYİ UYKULAR. HAPİSANEDE UYANIRSINIZ!
EVET DOSTLARIM ALAYCI TİTAN'I BEN YAPTIM. SİZİ BURAYA SÜRÜKLEYİP TUZAĞA DÜŞÜRMEK İÇİN!
AYNI ZAMANDA İŞLERİME BURNUNUZU SOKMANIZA ENGEL OLACAĞIM. BÖYLECE ÜNÜM ARTACAK!
BENİM GİBİ KORKUNÇ ARAÇLAR YAPAN BİR ADAMA BİR KAÇ MİLYON ÇALMAK YAKIŞMAZ! BEN DÜNYAYI YÖNETECEK BİR DAHİYİM!
BU GÜLÜNÇ CANİ YİNE GEVEZELİK EDİYOR! YAĞ H. Ç.
GİZLİ İŞARETİMİZ. ÜSTÜN ADAM SADECE BAŞ HARFLERİNİ SÖYLEDİ. GÖZÜNÜ DE KIRPTI
ROBOT ARTIK ONLARI ESKİSİ KADAR SIKI TUTMADIĞI İÇİN ELBİSELERİNİN KUMAŞINDAN YAĞ ÇIKARIRLAR
YAĞ BİZİ KAYDIRDI!
POP
WHISK
JETLERİMİZİ KULLANARAK TİTAN'IN ELİNDEN FIRLADIK!
BUDALALAR!
BİZE HAKARET ETMEKLE ELİNE BİR ŞEY GEÇMEZ BUNDAN SONRA. SANA "DELİ CANİ" DİYECEĞİZ.
BU İĞRENÇ HAYDUTUN YÜZÜNDE KENDİNDEN EMİN BİR GÜLÜMSEME VAR BİR KÖTÜLÜK YAPACAK!
SAKACI PARMAĞINI ŞAKLATIR. BU SES DALGALARININ TİTREŞİMİ ELBİSESİNDEN KİRPİ DİKENLERİNİN ÇIKMASINA SEBEP OLUR.
GEL DE BENİ YAKALA BAKALIM BUDALA! HA! HAH! HA!
HOH HOH! DİKENLER ZEHİRLİDİR DE!
SNAP
DELİ CANİ! YİNE OYUN YAPIYORSUN!
FAKAT BİZİM DE ARAÇ TABANCALARIMIZLA OYUNLARIMIZ VAR. BİZ SENİN GİBİ DEĞİLİZ. ÜSTÜN ARAÇLARIMIZI İYİLİK İÇİN KULLANIYORUZ.

EYVAH! ARAÇ TABANCALARIMIZ FIRLADI!
ÇOK BASİT ŞAŞKINLAR! DİKENLERE MIKNATIS GÜCÜ VERDİM! BU YÜZDEN TABANCALARINIZI ÇEKİYOR!
BU NE BİÇİM OYUN?
BAŞKA OYUNUM DA VAR! BUNU ATARAK...
AYAKLARINIZI HAVAYA ÇEVİRİYORUM!
EL BOMBASI PATLAYINCA ÜSTLERİ BAŞLARI TOZA BULANDI. ETRAFI GÖREMİYORLAR. ELBİSELERİNİN KAYGANLIĞI KAYBOLDU. KOLAYCA YAKALAYABİLİRİM!
YAKALA ONLARI ALAYCI TİTAN!
BARROOOOOMM
DAKİKALAR SONRA, DİKENLERİ KAYBOLMUŞ OLAN ŞAKACI KİN VE İHTİRASLA GÜLER...
HA HA HA! SİZİ O KADAR SIKICA TUTTU Kİ ARTIK KAYIP KURTULMANIZA İMKÂNSIZ. NASIL OLSA BİR KAÇ DAKİKA SONRA ÖLECEKSİNİZ. ONUN İÇİN SİZ ORTADAN KALKINCA ARZI YÖNETMEME KİMSE ENGEL OLAMAZ!
BEYİN-ADAMLARIMIN ÜÇ BOYUTLU RESMİNE BAKIN HARİKALAR YARATTIĞIM LABORATUVARIMDA MEYDANA GETİRDİM ONLARI. ONLAR DÜNYANIN EN CESUR AJANLARINI VE ÜNLÜ BİLİM ADAMLARINI YAKALAYACAKLAR.
NE KORKUNÇ
GÜLEN MANYAK BİRDENBİRE TİTAN'IN DİLİNİ ÇIKARIR VE BİNEREK UZAKLAŞIR...
ONLARI ORTADAN KALDIR, TİTAN. BENİM GİBİ GELECEĞİ PARLAK BİR DAHİ YENİLMİŞ DÜŞMANLARININ ORTADAN KALDIRILIŞINI SEYRETMEZ!
BAŞÜSTÜNE EFENDİM
ROBOT YÜKSELİR YÜKSELİR.. SONRA BİR ROKET GİBİ YERE DOĞRU DÖNERKEN...
BİR ŞEYİ UNUTMADIN MI? EĞER BU HIZLA BU ADAYA ÇARPARSAN PARÇA PARÇA OLURSUN!
BENİM NİYETİM DE BU ÖLÜM YOLCULARI. ALAYCI BENİ BU İŞ İÇİN YARATTI!
(Devamı var)

CEYLAN YAYINLARI
SAYI : 142
CEYLAN
Salı Günleri Çıkar. Fiatı 50 kuruştur.

CEYLAN-Haftalık Mecmua-Sayı:142-Sahibi ve Yazı İşleri Müdürü:Erdoğan EGELİ-İdare Yeri:Cağaloğlu Tasvir Sok. 1/1-İstanbul-Tel:22 83 63-Basıldığı Yer:Ceylan Matbaası-Bu mecmuada çıkan resimli romanların neşir hakkı "Haber Ajansı" tarafından CEYLAN YAYINLARI MÜESSESESİ'ne verilmiştir. Son baskı tarihi: 8.10.968

DEV ROBOT, KORKUNÇ BİR SES ÇIKARARAK PATLIYOR -
HEE-YAA HAAA-AA!
TİTAN'IN GERİ KALAN KISMI YİNE JETLE AŞAĞIYA İNİYOR. DİĞER JETLERİNİ DE ÇALIŞTIRDI...
HEE-HEE!
ARAÇLA TIKA BASA DOLU TEKNENİZİN SİZİ KURTARMAĞA ÇALIŞMASI HİÇBİR FAYDA VERMİYECEK. O KAYBEDECEK! SİZ DE ÖLECEKSİNİZ!
AAAH!..
TEKNEDEN ÇIKAN LASER IŞINLARI O ATOM KAATİLİNİN HER TARAFINI KESTİ. BİZ YİNE YAŞIYORUZ.
ŞİMDİKİ HALDE SAĞIZ YA...
YURRRRGHHH!
HARİKA TEKNEDEN FIŞKIRAN ASİT, MADEN KAFANIN ERİMESİNE SEBEBOLDU. ROBOT HÂLÂ GÜLMEKTEYDİ...
HEE-YEE-HEE-AURRRRR..
AZ SONRA SES KUTULARIM MAHVOLACAK. BU SON KAHKAHALARIMI DUYUN!
ASİT, İKİ DEV KOL ARASINDAKİ BAĞI DA ERİTMİŞTİ...
BİZİ O KADAR SIKI YAKALAMIŞ Kİ... KURTULMAMIZ İMKÂNSIZ!..
HARİKA TEKNEDEN ÇIKAN IŞIN ÇALIŞMAYI DURDURDU. MADEN PARMAKLAR GEVŞEDİ. ÇABUK ATLA... HAYDİ.
ATLIYORUM PATRON.

İŞİN KÖTÜSÜ... HARİKA TEKNENİN DURDURUCU IŞINI YÜZÜNDEN AYAKKABILARIMIZDAKİ JETLER DE ÇALIŞMIYOR.
HARİKA TEKNE. IŞINI KES.!
YEŞİL IŞIN KESİLDİ ARTIK.! AYAKKABILARIMDAKİ JETLER ÇALIŞIYOR.
FAZLA VAKİT YOK YERE ÇOK YAKLAŞTIM! YÜKSELMELİ.
AYY... HARİKA ÇOCUK BANA DOĞRU GELİYOR. DÖNMEMİZ İÇİN ZAMAN YOK.!
NEREDEYSE ÇARPIŞACAĞIZ. ALAYCI TİTAN'DAN KURTULDUK AMA... BİRBİRİMİZİ ÖLDÜRECEĞİZ ŞİMDİ DE
AAA.. ÇARPIŞMAK ÜZERELER.!
BU HIZLA ÇARPIŞINCA BAYILACAKLAR.! SONRA DA YERE DÜŞÜP ÖLECEKLER.!
HARİKA ÇOCUKLA ÜSTÜN ADAMIN SONU GELDİ.!.

(Devamı var)

KORKUSUZ KAHRAMANLAR

HARİKA TEKNENİN ELEKRONİK BEYNİ İKİ ARKADAŞI KURTARMAK İÇİN ONLARI ZAMAN KÜRELERİNİN İÇİNE ALMIŞTIR. BU KÜRELER İÇİNDE HAREKETSİZ YATAN ARKADAŞLAR İÇİN ZAMAN DURMUŞTUR.
ŞİMDİ BU GÖRÜLMEMİŞ KURMA IŞININ SON SAFHASINA SIRA GELMİŞTİR.
İKİ ARKADAŞIN ETRAFINDAKİ ZAMAN KÜRESİ YAVAŞ YAVAŞ KAYBOLUR.. ÜSTÜN ADAMLA HARİKA ÇOCUK TEKRAR HAREKET ETMEYE BAŞLARLAR.
TEHLİKEDEN KURTULDUK HARİKA ÇOCUK.
NEYSE ÖLMEDİK. TEKNE ZAMANINDA DURDURUCU ARACI KULLANDI SANIRIM..
İKİ ARKADAŞ JETLE BEKLEYEN TEKNEYE GİDERLER..
HA HA.' İÇİMDEN BU ARACI ÖPMEK GELİYOR. HARİKA TEKNE BİZİ KURTARDI..
ONU ALKIŞLARKEN BİZİ DE UNUTMA.. DÜNYANIN ŞİMDİYE KADAR GÖRMEDİĞİ BU ARACI YAPMAK İÇİN NE KADAR ÇALIŞTIK...
BİRAZ SONRA TEKNE HAVADA HIZLA İLERLER. BİR ZAMAN SONRA İKİ ARKADAŞIN KUZEYDEKİ YERİNE ERİŞİR..
BOŞ BİR ZAFERDEN SONRA DÖNÜYORUZ.
BOŞ ZAFER MI..?
EVET, BELKİ O DENİZ FİLOSUNU..
.... ALAYCI TİTAN'IN VAHŞİCE SALDIRISINDAN KORUDUK.
BENİM ŞAŞIRTICI GÜCÜME KARŞI KOYMAYA KALKAN HERKES ÖLÜR.
HAA-AAA!!

FAKAT BİZİ ÖLDÜRMEK İÇİN O ROBOTU YAPAN ŞAKACI KAÇTI. ONUN TEHDİDİNİ HATIRLIYOR MUSUN..?
YARATTIĞI BEYİN-ADAMLARIN DÜNYANIN EN CESUR AJANLARINI, EN BÜYÜK BİLGİNLERİNİ TUZAĞA DÜŞÜRECEĞİNİ SÖYLEDİ. ONLARIN BEYNİNİ YIKAYACAK VE DÜNYAYI ELE GEÇİRMEK İÇİN HEPSİNDEN FAYDALANACAK.
HIMM. BU GEZEGEN GÖZETLEYİCİSİNE GÖRE HENUZ BÖYLE BİR ŞEY OLMAMIŞ. EĞER BU ARAÇ KÖTÜ İNSANLARIN ELİNE GEÇERSE..
ONU BÖYLE BİR ŞEY OLDUĞU TAKDİRDE PATLAYIP PARÇALANACAK ŞEKİLDE YAPTIM..
ÜSTÜN ADAM MAKİNE ACAİP ŞEKİLDE TİTREMEYE BAŞLADI..
GERİ ÇEKİL, ÇABUK GERİ KAÇ..!
BU KOL BİZİMLE GÖZETLEYİCİ ARASINDA ENGEL MEYDANA GETİRECEK..
DOWN! CROUCH BOY, CROUCH!
ENGEL ODANIN DİĞER TARAFLARINI EMİN HALE SOKAR..
KA BOOOOOOOOM!
KALIN EMNİYET DUVARI TEKRAR İNDİRİLDİKTEN SONRA....
MAKİNE TAMAMİYLE PARÇALANDI. ACABA MAKİNE BİR BOZUKLUK OLDUĞU İÇİN Mİ PATLADI?
YOKSA BİLMEDİĞİMİZ BİR DÜŞMAN ONU MAHSUS HAVAYA MI UÇURDU..?

BAŞKA YERDE ŞAKACININ TOPRAĞIN ALTINDAKİ BÜYÜK LABORATUARINDA..
BEYİN DALGALARIMLA KEŞFETTİĞİM. 'GÖZETLEYİCİ'YE BU ARAÇTAN ATOMLAR YOLLADIM.. GÖZETLEYİCİ PARÇA PARÇA OLDU...
ASLINDA BENİM TEBRİK EDİLMEM LAZIM. ÖYLE DEĞİL Mİ BEYİNO?
ÇÜNKÜ SENİ VE DİĞER BEYİN-ADAM ESİRLERİ BEN KORKUNÇ ŞAKACI YARATTIM.
ARTIK BÜYÜK PLANIMA SIRA GELDİ. BÜTÜN İNSANLAR ÖNÜMDE DİZ ÇÖKECEK.
GÜLSENİZE.. ŞAKACI GÜLÜNCE BÜTÜN ESİRLERİ DE GÜLMELİDİR. GÜLÜN YOKSA FENA OLUR..
HEE-HEE-HEE!
HAR HAR HAR! HAW HAW HAW-WW!
BU SIRADA İKİ ARKADAŞIN KUZEYDEKİ LABORATUARINDA.. ÜSTÜN ADAMLA HARİKA ÇOCUK SİVİL ELBİSELERİNİ GİYEREK TELEPORT DİSKİNİN ÜZERİNDE DURURLAR....
SEN O KADAR İYİ KALPLİ BİR MİLYONERSİN Kİ. FAKAT LABORATUAR YARDIMCISI GARY STEWART'IN DA HAYATINI ÇALIŞARAK KAZANMAYA DEVAM ETME ZAMANI GELDİ...
BURT TRAVIS'IN FABRİKASINA DÖNMESİ ZAMANI GELDİ..
BİR KAÇ SANİYE SONRA TRAVİS, TRAVİS FABRİKASINDAKİ ODASINDA, GİZLİ BİR PANONUN ARKASINDA BELİRİR.
BU ÇOK İŞE YARIYOR. APARTMANIMDA DA TELEPORT DİSKİ VAR. DÜNYA STARATEJİK YERLERE DE BUNDAN KOYDUM. BÖYLECE ZAMAN KAZANIYORUM..
BÜYÜK BİR İŞ ADAMI OLMANIN ÇOK KOLAY OLDUĞUNU SANANLAR YANILIYORLAR..
GARY STEWART DA FABRİKADA ORTAYA ÇIKAR.
İŞE BAŞLAMALI. ÖNCE ŞU KAPIYI KİTLEYEYİM. BİRİ BURAYA GELİP YANLIŞLIKLA DİSKİN ÜZERİNE BASARSA KENDİNİ DÜNYANIN ÖBÜR UCUNDA BULUR.
ÖZEL
GARY, BU İŞLERDEN ÇOK İYİ ANLIYOR. ŞİMDİDEN ONA ÖZEL BİR LABORATUAR VERDİLER.
BA-BAK! PENCEREDEN İÇERİYE NE GİRDİ? ACAİP BİR CANAVAR.
(Devamı var)

KORKUSUZ
KAHRAMANLAR
BEYNİNİ ALMAGA GELDİM BROMLEY.
YAKLAŞMA. BANA DOKUNMA..
ÜSTÜN ADAMLA HARİKA ÇOCUK SÜPER SİLAHLARIYLA KÖTÜLERE KARŞI SAVAŞAN İKİ ARKADAŞTIR. DÜŞMANLARI KORKUNÇ CANİ ŞAKACININ YARATTIĞI ALAYCI TİTANIN SALDIRISINDAN KORUNURLAR. SONRA HER ZAMANKİ GİBİ BURT TRAVİS VE GARY STEWART HALİNİ ALIRLAR. FAKAT YANLARINDA ÇALIŞAN ÜNLÜ BİLGİNLER ŞAKACININ YARATTIĞI BEYİN-ADAM'IN SALDIRISINA UĞRARLAR. KÖTÜ ARAÇLAR YAPAN ŞAKACI DÜNYAYI ELE GEÇİRMEYE ÇALIŞMAKTADIR..
KORKUYOR MUSUN? SEVİNMEN LÂZIM.
ÇÜNKÜ İNSANLARA FAYDALI ARAÇLAR YAPARAK DEHANI ZİYAN EDİYORSUN...
KORKUNÇ YARATIK DEHŞETE KAPILAN BİLGİNİN ATTIGI ARAÇTAN KURTULUR.
BOŞ YERE KARŞI KOYMA. TESLİM OL, BROMLEY. YOKSA KÖTÜ OLUR..
NEYSEKİ PLANLARIMIZI HIRSIZLARDAN KORUYACAK SİLAHLARIMIZ VAR..
YAKLAŞIRSAN ATEŞ EDERİM..
BANG! BANG! BANG! BANG!
SANA SÖYLEDİM..
BEYNİM İÇİN BU UÇAN KURŞUNLARI BAŞKA TARAFA GÖNDERMEK O KADAR KOLAY Kİ..
ÇILGINLIK BU. İMKANSIZ..
O KURŞUNLARI SANA DA YOLLAYABİLİRDİM. SANA ZARAR VERMEMEMİ SÖYLEDİLER..
POK! POK! POK! POK! POK!
YANDAKİ LABORATUVARDAN GARY HAYRETLE GÜRÜLTÜYÜ DUYAR..
SİLAH SESLERİ..

NE OLDUĞUNU ANLAMAK İÇİN ŞU ANAHTAR DELİĞİNDEN BAKAYIM. BAŞARININ SIRLARINDAN BİRİ ÖNCEDEN NE OLDUĞUNU ANLAMAKTIR..
USULCA BU YARATIĞIN ARKASINA GEÇTİM. BU DEMİRİ BAŞINA VURURSAM KURTULURUZ.
BİR BEYİN ADAM BİLGİNLERE SALDIRMIŞ..
ÇUBUK YARATIĞIN BAŞINA GELDİĞİ AN..
ZAP!
MADEN KAFATASIM KIRILMAZ. ELEKTRİK ÇIKARIP SENİ ÖLDÜREBİLİRDİM..
EFENDİSİ ŞAKACI TABİİ. DEMEK Kİ BEYİN ADAM ORDUSUYLA DÜNYANIN EN BÜYÜK BİLGİNLERİNİ KAÇIRACAĞI VE ONLARIN BEYİNLARİNİ YIKAYACAĞI DOĞRUYMUŞ. KORKUNÇ BİR PİLAN BU..
DIŞARDAN GELEN BU UĞULTU DA NEDİR? NE..
VRRRR-RMMM!
BİLGİNLER SİZİN İÇİN GELDİ BU. DERİN BİLGİNİZ YÜZÜNDEN SEÇİLDİNİZ SİZ.
PENCERENİN ÖNÜNDE CAMDAN ACAİP BİR ARAÇ BELİRİR. ŞEFFAF ARACIN KAPILARI AÇILIR VE KABLOLAR UZANARAK ESİR EDİLEN BİLGİNLERİ YAKALAR..
HER KABLO BİRER FOTOĞRAF GÖZÜDÜR.. NE AKILLICA BİR HAREKET DEĞİL Mİ?
İMDAT..!
AAA!

HER ŞEY ÇOK ÇABUK OLUP BİTTİ. ARACIN KAPILARI KAPANIYOR. ARAÇ ESİRLERİ GÖTÜRÜYOR..
SENİ KORKUNÇ CANAVAR SENİ..
BİR ÇOCUK. BANA SALDIRIRSAN HATA EDERSİN.
VRRR-RMMMM!
DİGERLERİ KIYMETLİ OLDUĞU İÇİN ONLARI YARALAMADIM. AMA SANA AYNI ŞEKİLDE DAVRANMAM..
BU KORKUNÇ YARATIĞI BAŞKALARINA ZARAR VERMEDEN ORTADAN KALDIRMALI.
BU GÜÇLÜ HAVA ONU GAFİL AVLADI..
FWOOOOSSHH!
GAZ TANKI
DEV PRESE YUVARLANDI. ONU ÇALIŞTIRAYIM. BU HIZLA İNİNCE BU İNSAN DÜŞMANI ROBOT DA ORTADAN KALKAR..
RUMBL
BUDALA ÇOCUK.
BEYİN GÜCÜM O KADAR KUVVETLİ Kİ BUNDAN ÇIKAN DALGALARLA PRESİ YUKARI DOĞRU İTİYORUM...
SKREEEEEK!
BEYİN GÜCÜ İNANILMAYACAK KADAR KUVVETLİ..
ARTIK PRESTEN KAÇTIM BU İSTERSE KAPANSIN. FAKAT SANA KÜSTAHLIĞININ CEZASINI ÇEKTİRECEĞİM. ÖLECEKSİN..
BU KAFALI DEVİN SALDIRISINDAN KURTULABİLECEK Mİ YİM...?
KA-BAMMM!

BU SIRADA YÜKSELEN ARACIN UĞULTUSUNU DUYAN BURT TRAVİS PENCEREYE KOŞMUŞTUR. SESİN NE OLDUĞUNU ANLAMAK İSTEMEKTEDİR.
FRRRRRRR
BU ACAİP ARAÇ EN KIYMETLİ BİLGİNLERİMİ KAÇIRIYOR. ŞAKACI SÖYLEDİĞİ GİBİ DÜNYANIN EN ÜNLÜ BİLGİNLERİNİ KAÇIRMAK NİYETİNDE..
BÖYLE MÜTHİŞ BİR KÖTÜLÜK YAPILIRKEN ODAMDA RAHAT RAHAT OTURACAK DEĞİLİM..
VRRRRR
HARİKA BİSİKLETİMİ SAKLADIĞIM YERDEN ÇIKARDIM. BUNU GÖREN HARİKA ADAMIN BURT TRAVİS'E MİSAFİR GELDİĞİNİ SANACAK. HARİKA ADAMIN ÜNLÜ ARKADAŞLARI OLDUĞU BİLİNİYOR..
O ARACA YETİŞİP BİLGİNLERİ KURTARMALIYIM..
O SIRADA ŞAKACI'NIN BEYİN ADAMLAR ORDUSU DİĞER BİLGİNLERİ DE KAÇIRMAKTADIR. BUNLARDAN BİRİ İĞRENÇ HAYDUDUN YER ALTINDAKİ YERİNE DÖNÜNCE...
EFENDİM. YAKALADIM
SUS BUDALA
PÜF.. DEMEK HARİKA ADAM DEV ROBOTUMUN ELİNDEN KURTULDU.
ŞİMDİ DE İŞİME EN GEL OLMAYA ÇALIŞIYOR. DÜNYAYI ELİME GEÇİRMEME.. BUNA PİŞMAN OLACAK... HAH.. HAH
O SIRADA TRAVİS ŞİRKETİNİN BÜYÜK LABORATUVARINDA.
BEYİN GÜCÜYLE ARAÇLARI YERDEN SÖKTÜ.. ŞİMDİ BUNLAR ÜZERİME GELİYOR.. KURTULMALIYIM.
BEYİN ADAMIN İNTİKAMI..
(DEVAMI VAR)

SAYI : 145

CEYLAN

CEYLAN YAYINLARI

Salı Günleri Çıkar. Fiatı 50 kuruştur.

KORKUSUZ KAHRAMANLAR

CEYLAN-Haftalık Mecmua-Sayı:145-Sahibi ve Yazı İşleri Müdürü:Erdoğan EGELİ-İdare Yeri:Cağaloğlu Tasvir Sok. 1/1-İstanbul-Tel:22 83 63-Basıldığı Yer:Ceylan Matbaası-Bu mecmuada çıkan resimli romanların neşir hakkı "Haber Ajansı" tarafından CEYLAN YAYINLARI MÜESSESESİ'ne verilmiştir. Son baskı tarihi: 29.10.968

ARTIK GÜLMÜYORSUN DEĞİLMİ? KAFA GÜCÜMLE BU ODADAKİ OKSİJENİ ÇEKİYORUM. SİZİN GİBİ İNSANLAR OKSİJENSİZ YAŞAYAMAZLAR..
AHH.. OFF. NEFES ALAMIYORUM..
GARY, ÇABUCAK OKSİJEN MASKESİNİ TAKAR..
GEVEZELİĞİNE TEŞEKKÜR EDERİM. BÖYLECE NE YAPACAĞIMI ÖĞRENDİM..
SENİ ELLERİMLE ÖLDÜRMEDİKÇE RAHAT EDEMİYECEĞİM...
OXY
KAŞLARININ GÜCÜNÜN BANA EŞİT OLMAYACAĞINI ANLAYINCA KÖTÜ ŞEYLER YAPABİLİR. BU KÖTÜ YARATIĞI NASIL YENECEĞİMİ AÇIKLAYINCAYA KADAR ZAMAN KAZANMALIYIM..
HAH, YENİ HAZIRLADIĞIMIZ IŞIN SİLAHLARI..
1
2
GARİP ÖFKEM GEÇİYOR. YATIŞTICI IŞIN BU. BUNUN ETKİSİNE ENGEL OLMALIYIM..
BEYİN-ADAM ÇABUK ANLIYOR. YİNE KAFASINI KULLANMAYA BAŞLADI.
IŞININ ETKİSİNİ GEÇİRDİ. BENİ ÖLDÜRECEK. DİĞER İŞİNİ KULLANAYIM.
SENİ ÖLÜMDEN HİÇ BİR ŞEY KURTARAMAZ KÜSTAH ÇOCUK..
YA IŞINCI IŞINA NE DERSİN? BİR İNSANI ÖYLE KIZDIRIYOR Kİ, HAREKETLERİNİ KONTROL EDEMİYOR..
YEE GAA!
YUUURG
GROWLL!
GYAAA AAAAA

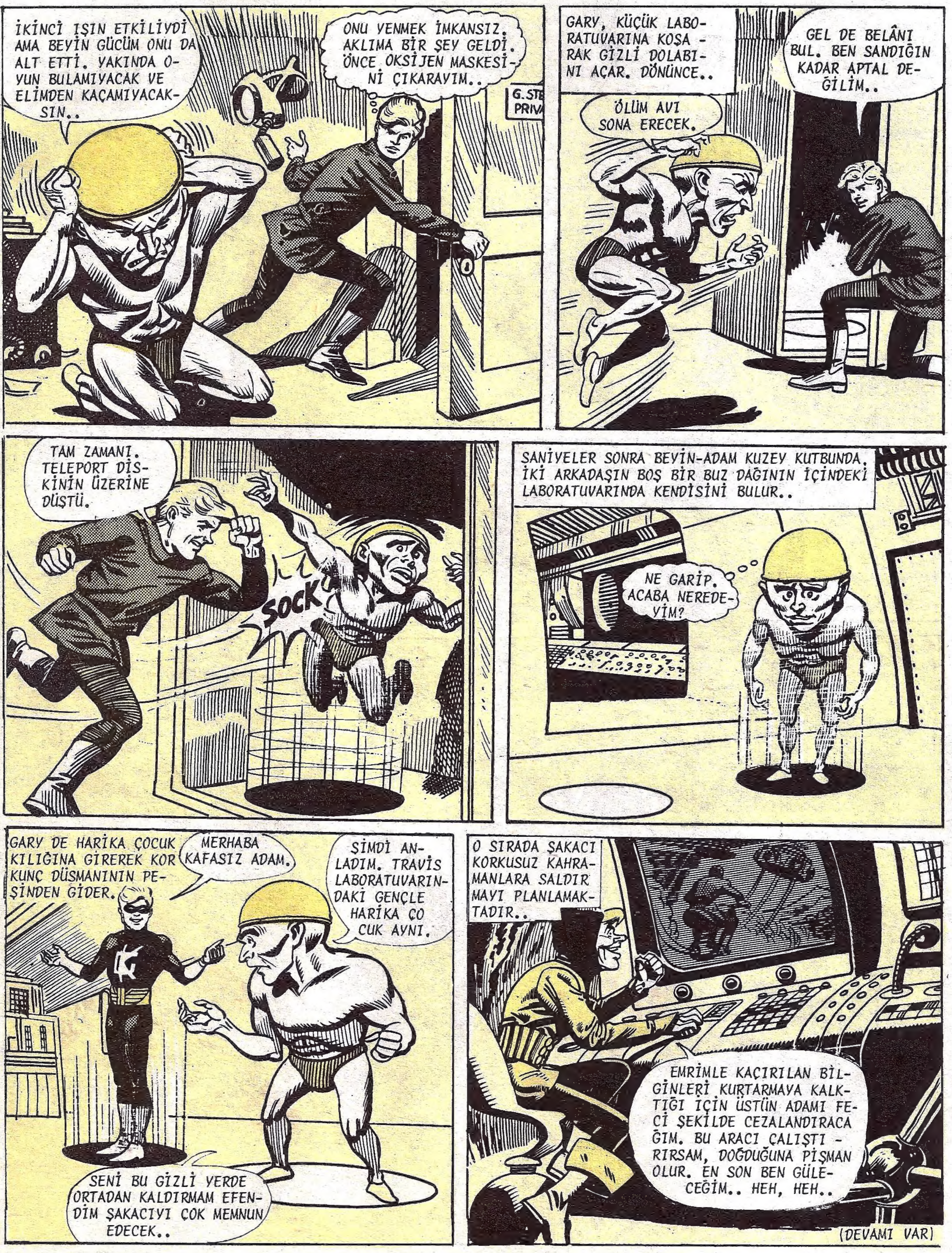
İKİNCİ IŞIN ETKİLİYDİ AMA BEYİN GÜCÜM ONU DA ALT ETTİ. YAKINDA O-YUN BULAMIYACAK VE ELİMDEN KAÇAMIYACAK-SIN..
ONU YENMEK İMKANSIZ. AKLIMA BİR ŞEY GELDİ. ÖNCE OKSİJEN MASKESİ-Nİ ÇIKARAYIM..
GARY, KÜÇÜK LABO-RATUVARINA KOŞA-RAK GİZLİ DOLABI-NI AÇAR. DÖNÜNCE..
GEL DE BELÂNI BUL. BEN SANDIĞIN KADAR APTAL DE-ĞİLİM..
ÖLÜM AVI SONA ERECEK.
TAM ZAMANI. TELEPORT DİS-KİNİN ÜZERİNE DÜŞTÜ.
SOCK
SANİYELER SONRA BEYİN-ADAM KUZEY KUTBUNDA. İKİ ARKADAŞIN BOŞ BİR BUZ DAĞININ İÇİNDEKİ LABORATUVARINDA KENDİSİNİ BULUR..
NE GARİP. ACABA NEREDE-YİM?
GARY DE HARİKA ÇOCUK KILIĞINA GİREREK KOR KUNÇ DÜŞMANININ PE-ŞİNDEN GİDER..
MERHABA KAFASIZ ADAM.
ŞİMDİ AN-LADIM. TRAVİS LABORATUVARIN-DAKİ GENÇLE HARİKA ÇO CUK AYNI.
SENİ BU GİZLİ YERDE ORTADAN KALDIRMAM EFEN-DİM ŞAKACIYI ÇOK MEMNUN EDECEK..
O SIRADA ŞAKACI KORKUSUZ KAHRA-MANLARA SALDIR MAYI PLANLAMAK-TADIR..
EMRİMLE KAÇIRILAN BİL-GİNLERİ KURTARMAYA KALK-TIĞI İÇİN ÜSTÜN ADAMI FE-Cİ ŞEKİLDE CEZALANDIRACA ĞIM. BU ARACI ÇALIŞTI-RIRSAM, DOĞDUĞUNA PİŞMAN OLUR. EN SON BEN GÜLE-CEĞİM.. HEH, HEH..
(DEVAMI VAR)

KORKUSUZ
KAHRAMANLAR
ÜSTÜN ADAMLA HARİKA ÇOCUK SÜPER ARAÇLARIYLA KÖTÜLERLE SAVAŞAN İKİ ARKADAŞTIR. EN BÜYÜK DÜŞMANLARI ACAİP ARAÇLAR YAPAN ŞAKACI'DIR. ŞAKACI DÜNYAYI ELE GEÇİRMEK İÇİN KORKUNÇ BEYİN ADAMLAR YAPMIŞTIR. ŞAKACI İLK İŞ TRAVİS ŞİRKETİNDE ÇALIŞAN ÜNLÜ BİLGİNLERİ KAÇIRTINCA BURT TRAVİS ÜSTÜN ADAM HALİNİ ALARAK, HARİKA BİSİKLETİYLE ACAİP ARACIN PEŞİNE TAKILIR. YER ALTINDAKİ MAĞARASINDAN BUNU SEYREDEN ŞAKACI KAHRAMAN ÜSTÜN ADAMDAN İNTİKAM ALMAYA HAZIRLANIR..
BAKİN ESİRLERİM. BU ARAÇ BUDALASINDAN NASIL İNTİKAM ALACAĞIM.
A? NE OLUYOR? AŞAĞIDAN ATEŞ EDİLİYOR. KURŞUNLAR ÜSTÜN ADAMIN YANINDAN, GEÇİYOR.
BANG BANG BANG
ARACI AYARLAYAN ŞAKACI KURŞUNLARIN YAKINDAKİ BİR DAMDAN, ATILDIĞINI ÖĞRENİR.
ÜSTÜN ADAM, DANS EDERMİŞ GİBİ GİDİYOR ONU NASIL VURALIM ?
ATEŞE DEVAM. BELKİ ONU VURURUZ.
BANG BANG
BU BUDALA BİZİM GİBİ HIRSIZLARLA SAVAŞMAĞA TENEZZÜL ETMİYOR USUN CANİLERİN PEŞİNDE O.
DEMEK ONUN İÇİN ÖNEMLİ DEĞİLİZ. ZÜPPE NE OLACAK?
ÇOCUKLAR BİRAZ EĞLENELİM. HAH HA!
DUYDUĞUNUZ ŞAKACININ SESİ.. EĞER SİZİ ÜSTÜN ADAMI YENECEK YARATIKLAR HALİNE SOKMAMI İSTİYORSANIZ, TABANCALARINIZI ATARAK GÜLÜMSEYİN.
BUNU BEĞENDİM.
BEN DE ÖYLE. HAH HA HA!
NİHAYET İSTEDİĞİM OLACAK. HOH! HOH!

ŞAKACI KORKUNÇ BİR ŞEKİLDE GÜLEREK ACAİP BİR ARACA KOŞAR.
HEH HEH. BUNDAN ÇIKAN IŞINLAR O HIRSIZLARI BENİM GİBİ BİR HARİKAYA HİZMETE LAYIK YARATIKLAR HALİNE SOKACAK.
AAAA. BACAKLARIMIZ YAY HALİNİ ALDI.
ELLERİMİZE BAKIN. PARLIYOR. NE OLUYORUZ..
BANA SUAL SORMAYIN. HEMEN ÜSTÜN ADAMI DOĞDUĞUNA PİŞMAN EDİN..
THRAZZ
FWAAZZZ
JAZ-Z-Z
ŞİMDİ YAYLI AYAKLARIMIZLA ÜSTÜN ADAMA DOĞRU SIÇRIYORUZ.
HAKİKATEN GÜÇLÜYÜZ. AMA PARLAYAN ELLERİMİZ NE OLACAK?
BUNLAR ÜSTÜN ADAMA GELİR GELMEZ ONU TOZ HALİNE SOKACAK. HAYDİ BAKALIM HAH HA!
DEĞİŞEN HAYDUTLAR HAVADA YÖNLERİNİ DEĞİŞTİREBİLDİKLERİNİ SEVİNÇLE FARKEDERLER.
ELLERİMİZ İNSAN ETİNE DOKUNDU MU, TAMAM. BİZDEN KORK.
ELİMİZDEN KURTULAMIYACAKSIN ÜSTÜN ADAM
KAHRAMANLIK DÜŞKÜNÜ BUDALA. TOZ OLACAKSIN
NEYSEKİ BU APTALLAR BANA NE YAPACAKLARINI ÖNCEDEN HABER VERDİLER.
ONLAR BANA ERİŞİNCEYE KADAR BİR KAÇ SANİYEDE KORUNMAYA HAZIRLANIRIM.
ŞAKACININ ADAMLARI ONLAR TABİİ.. TEHLİKELİ FAKAT APTAL.
ÜSTÜN ADAM MAHSUS HARİKA ARACIN GÜCÜNÜ KESER.. SONRA...
GREEYAAA!
OWWWRR!
YAAAAAAAAGH!
TAM ZAMANI. BENİ YAKALAMAYA ÇALIŞIRKEN KAZARA BİRBİRLERİNİ TUTTULAR. BANA YAPACAKLARI KENDİ BAŞLARINA GELDİ.

TAMAM. ŞİMDİ HARİKA BİSİKLETİ TEKRAR ÇALIŞTIRAYIM.
PUUUF. ÜSTÜN ADAM ÖLMEDİ. ÇOK ZEKİ OLDUĞUNDAN DEĞİL. HIRSIZLARIN APTALLIĞINDAN..
ÜSTÜN ADAM ARACINI İYİCE HIZLANDIRIR VE ÇOK GEÇMEDEN BİLGİNLERİ KAÇIRAN HAVA GEMİSİNE YAKLAŞIR.
TERS IŞINI KULLANACAK KADAR YAKLAŞTIM. TAMAM. GEMİNİN İLERLEYİŞİ DURDU.
İYİ BİR ARAÇ BU. ÇIKARDIĞI IŞININ SAYESİNDE BU GARİP GEMİYİ KENDİ YÖNETİMİME GEÇİRDİM.
BUNU GÖREN ŞAKASI ÖFKEYLE HAREKETE GEÇER.
ŞAKACIYA OYUN YAPAN KİMSE SAĞ KALMAZ ÜSTÜN ADAMI, O BUDALA HIRSIZLARA ACAİP GÜÇLER VERMEDEN ÖNCE PLANLADIĞIM ŞEKİLDE ORTADAN KALDIRACAĞIM..
BEYİN ADAMLAR ORDUMU YÖNETEN BEYİNO. SANA ÜSTÜN ADAMI ORTADAN KALDIRMA İŞİNİ VERİYORDUM..
BANA GÜVENMEKLE HATA ETMİYORSUN, EFENDİM. BAŞARIYA ULAŞACAĞIM. Z-TELEPORT ÇALIŞMAYA BAŞLADI.
HEMEN SONRA BEYİN ADAMLARIN EN GÜÇLÜSÜ YÜZLERCE KİLOMETREYİ AŞAR.
HAH HAH. BİRDENBİRE ORTAYA ÇIKTIĞIM İÇİN, ÜSTÜN ADAM, KENDİNİ KORUMAK İÇİN HAZIRLANMADI.